Im Herzen von Handorf

Mitten in Handorf und doch im Grünen. Das Seniorenzentrum „Handorfer Hof“ liegt fußläufig in der Nähe von Geschäften, Banken, Apotheken und Ärzten.
Und gleich hinter der Einrichtung lädt der „Boniburger Wald“ zu ausgedehnten Spaziergängen ein.

Gut für Menschen

So finden Sie uns

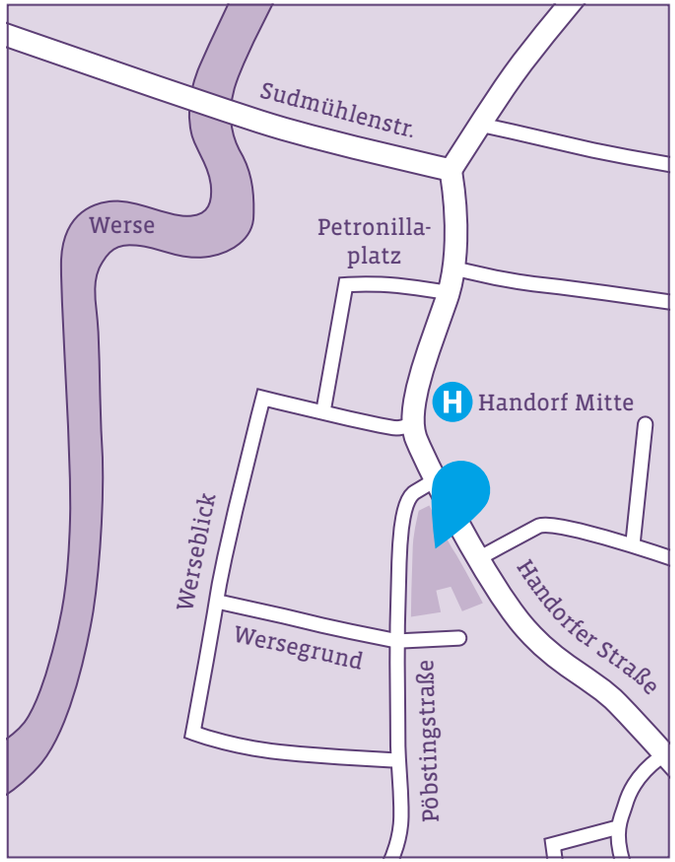

Wir freuen uns auf Ihren Anruf oder Besuch!

Diakonie Münster –
Stationäre Seniorendienste gGmbH

Handorfer Hof
Handorfer Straße 20–24
48157 Münster

Tel.: 02 51 / 87 14 70
Fax: 02 51 / 8 71 47 11

E-Mail: handorfer-hof@diakonie-muenster.de

www.diakonie-muenster.de

Markenpositionierung und Designkonzept: www.gute-botschafter.de

Seniorenzentren

Diakonie Münster
Der soziale Dienst der evangelischen Kirche

Handorfer Hof

Im Herzen von Handorf

Der Handorfer Hof

Tradition und Begegnung

Die Einrichtung verbindet die Tradition der historischen Gaststätte „Handorfer Hof“ mit den qualitativen Anforderungen, die ein modernes Seniorenzentrum heute ausmachen. Täglich treffen sich hier Bewohner:innen und Gäste zu Austausch und Begegnung.

Miteinander leben, miteinander sein

Unser Betreuungsangebot bietet Ihnen Abwechslung in Gemeinschaft, Erinnerungen werden geweckt. Wenn Ruhe oder Rückzug Ihr Bedürfnis ist, gibt es auch dafür Raum. Bei uns sind Sie, Ihre Familien und Freunde jederzeit herzlich willkommen.

Kompetent und einfühlsam

In enger Zusammenarbeit mit Ärzt:innen, Therapeut:innen oder ambulanten Diensten bieten unsere 100 Mitarbeitenden qualifizierte und fürsorgliche Beratung, Betreuung und Pflege oder kümmern sich um Hauswirtschaft und Verwaltung. Dabei werden sie von ehrenamtlich Mitarbeitenden unterstützt.

Diakonie Münster

Menschen erleben herzliche Zuwendung, schöpfen Hoffnung und bekommen Unterstützung für ihr Leben.

Begegnung, Begleitung, Pflege, Beratung, Bildung für Münster und Umgebung.

Betreutes Wohnen

Unsere 24 Wohnungen sind 50 qm und 60 qm groß und auf Ihre individuellen Bedürfnisse zugeschnitten. Alle Ebenen sind mit dem Aufzug erreichbar. Ausreichend Autostellplätze sind vorhanden.

Gut betreut in unmittelbarer Nähe

Die Wohnanlagen **„Wersewinkel“** und **„Seniorenhaus Handorf“** liegen in unmittelbarer Nähe zum Handorfer Hof und können von uns mit dem gleichen Servicepaket wie bei unseren eigenen Mieter:innen betreut werden. Zusätzliche Leistungen: Mittagstisch, Raumpflege und Hilfe bei Erledigungen.

Wohnformen und Ausstattung

- **Pflegeappartements**
  78 individuell einrichtbare Pflegeappartements (ausschließlich Einzelzimmer) mit eigenem Bad, Telefon-, Internet- und TV-Anschlussmöglichkeit. Post und Tageszeitung kommen pünktlich wie zuhause.

- **Kurzzeitpflege**
  Möblierte Appartements mit TV und Notruf. Anschluss an alle Angebote des Handorfer Hofes.
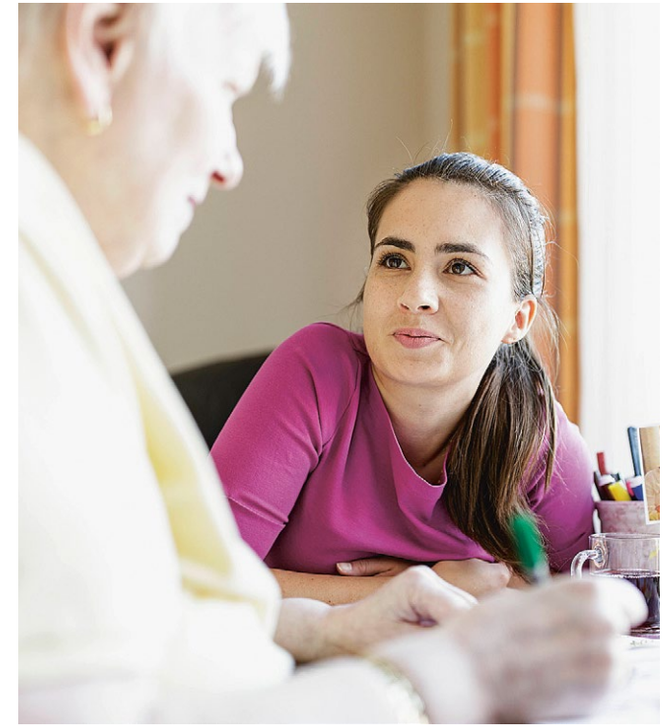
- **Besonderheiten und Service**
  In der Seniorenbegegnungsstätte bieten wir täglich einen offenen Mittagstisch an. Eine Arztpraxis ist direkt im Haus, ebenso ein Friseur, Fußpflege und Kosmetik. Kulturelle Veranstaltungen in der historischen alten Gaststätte sind für alle offen.